



Registrando tu Licencia ESP

ThoughtWorks
Software Solutions

Debes registrar tu licencia ESP si aplica cualquiera de las opciones de abajo:

- Estás instalando una copia de ESP por primera vez
- Estas ampliando la fecha temporal de expiración de ESP para obtener una copia de evaluación
- Estas agregando más tiendas a una computadora que ya tiene ESP
- Estas reinstalando después de un problema con tu computadora

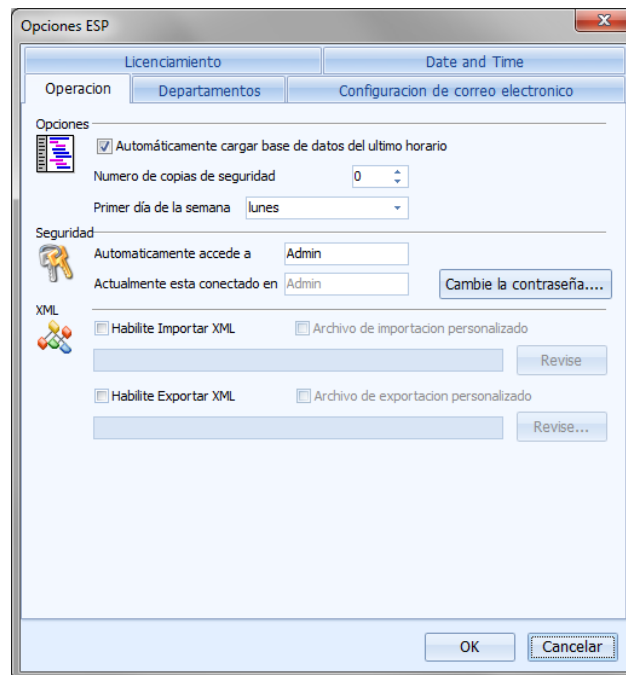

Para empezar, inicia ESP y abre el archivo del que desees obtener la licencia. Desde *Inicio*, elige *Herramientas | Opciones* del menú, y selecciona la pestaña *Departamentos* como aparece arriba. Ingresas la información en cada columna. Recuerda que la ID (identificación) debe identificar de forma única tu ubicación y generalmente se refiere al número de tu tienda.

Una vez que has definido la información de tu tienda y departamento, selecciona la pestaña *Licenciamiento*.

Si deseas obtener una licencia del software en la computadora que estás usando, haz clic en el botón **Esta computadora** en el lado izquierdo para llenar automáticamente la información correcta.

Llena los campos de información restantes como se describe a continuación:

ID de la máquina: No la cambies. Si por accidente sobre escribes este campo, haz clic en el botón *Restaurar* para reiniciar con el valor correcto

Nombre de la Licencia: Ingresar el nombre o razón social de tu compañía. Si eres una franquicia, debes anotar el nombre de la compañía que usa tu franquicia.

Nombre del Lugar: Debe ser el mismo que la ID del Departamento que anotaste en la pestaña Departamentos

Cuenta del lugar: Anota 1 a menos que estés programando varios departamentos o sitios adicionales que compartan empleados con el sitio principal

Ruta origen: Debe llenarse automáticamente con la ruta a tu archivo de datos ESP. No debes cambiar este campo a menos que conozcas los archivos de datos de ESP y su ubicación.

Opciones ESP

Operacion | Departamentos | Configuración de correo electrónico

Licenciamiento | Date and Time

Licencia

ID de la máquina:	27013148423	32229
Nombre de la Licencia:	ThoughtWorks	63590
Nombre del Lugar:	25000	12728
Cuenta del lugar:	2	26881
Ruta origen:	C:\HORARIOS\1234.ESP	17379
	Revise...	52807

Copiar a clipboard | Reinicie | Esta computadora | Ingresar código

Estatus
Licencia invalida

OK | Cancelar

Cuando hayas ingresado esta información, haz clic en el botón *Copiar a clipboard*. Esto te permitirá pegar esta información en un mensaje de correo electrónico y enviarla a ThoughtWorks.

Enviando tu información a ThoughtWorks

Crea un nuevo mensaje de correo electrónico usando tu software de e-mail, y anota support@thoughtworksinc.com como destinatario. Copia tu información en el contenido del mensaje oprimiendo *Ctrl-v*, o haciendo clic en *Editar | Pegar* del menú. Tu correo electrónico debe verse así:

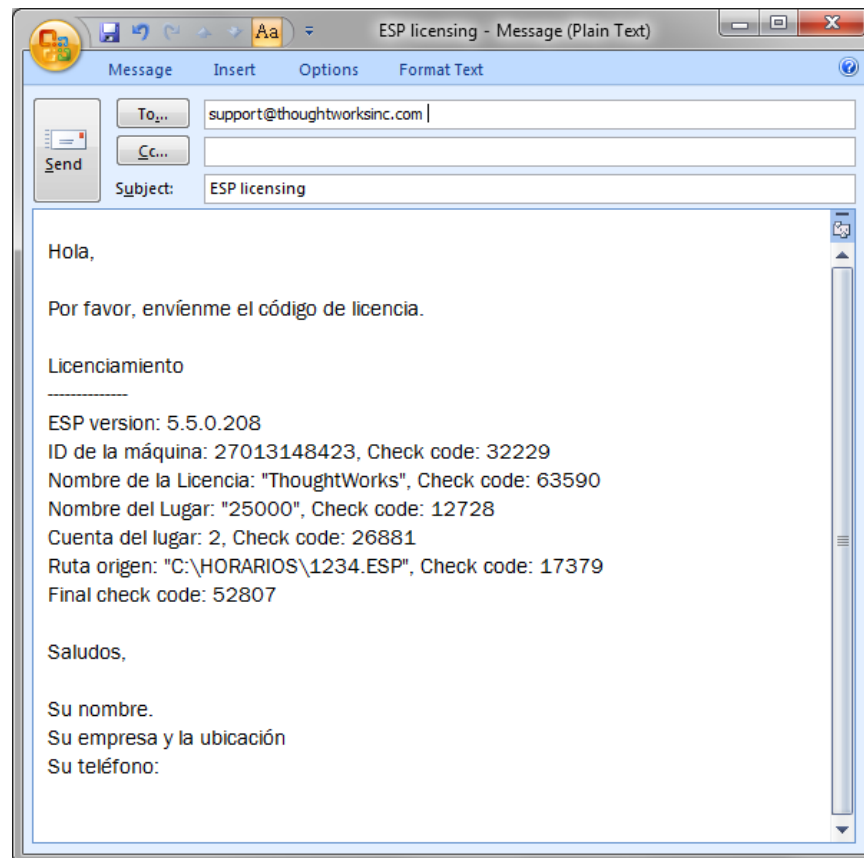

Asegúrate de incluir tu nombre, ubicación y número telefónico y de enviar tu correo electrónico a:

support@thoughtworksinc.com

Te responderemos con un código de validación. Cuando recibas el código de validación, anótalo en la pantalla de la licencia haciendo clic en el botón *Ingresar código de validación*.

Si tienes preguntas, o necesitas ayuda con nuestros procedimientos por favor no dudes en contactarnos.

ThoughtWorks Software Solutions

Tel: 1-905-628-2944
Correo electrónico: support@thoughtworksinc.com
Internet: www.thoughtworksinc.com